

Монако, від 236 м²

5 спальень, 3 санвузли, кухня-студія

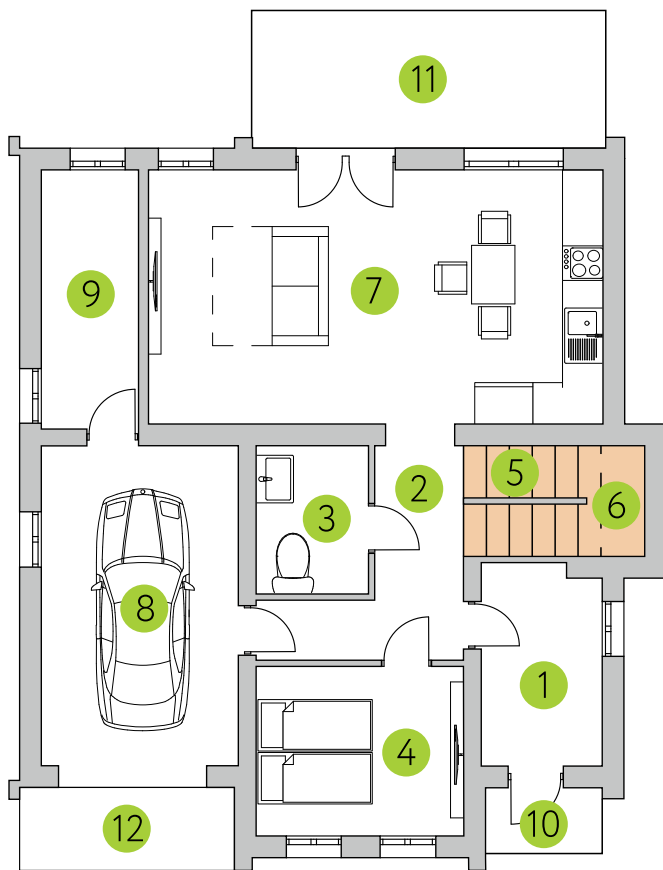

1 поверх, м²

| | | |
|----|----------------|-------|
| 1 | Передпокій | 7.93 |
| 2 | Хол | 8.66 |
| 3 | Санвузол | 5.48 |
| 4 | Спальня | 11.63 |
| 5 | Комора | 3.94 |
| 6 | Сходи | 6.05 |
| 7 | Кухня-вітальня | 39.06 |
| 8 | Гараж | 20.75 |
| 9 | Котельня | 8.08 |
| 10 | Ганок | 2.57 |
| 11 | Тераса | 16.08 |
| 12 | Навіс | 4.46 |



2 поверх, м²

| | | |
|---|----------|-------|
| 1 | Хол | 9.88 |
| 2 | Санвузол | 7.96 |
| 3 | Спальня | 13.87 |
| 4 | Гардероб | 3.61 |
| 5 | Спальня | 20.75 |
| 6 | Спальня | 14.45 |
| 7 | Спальня | 14.45 |
| 8 | Гардероб | 6.86 |
| 9 | Санвузол | 10.08 |

Площа будинку 236 м²

Додаткові приміщення, які входять в базову площу: тераса, гараж/навіс для авто, котельня